

Progetto Aliante

Progetti per l'autonomia e l'accoglienza
temporanea per giovani donne e donne sole

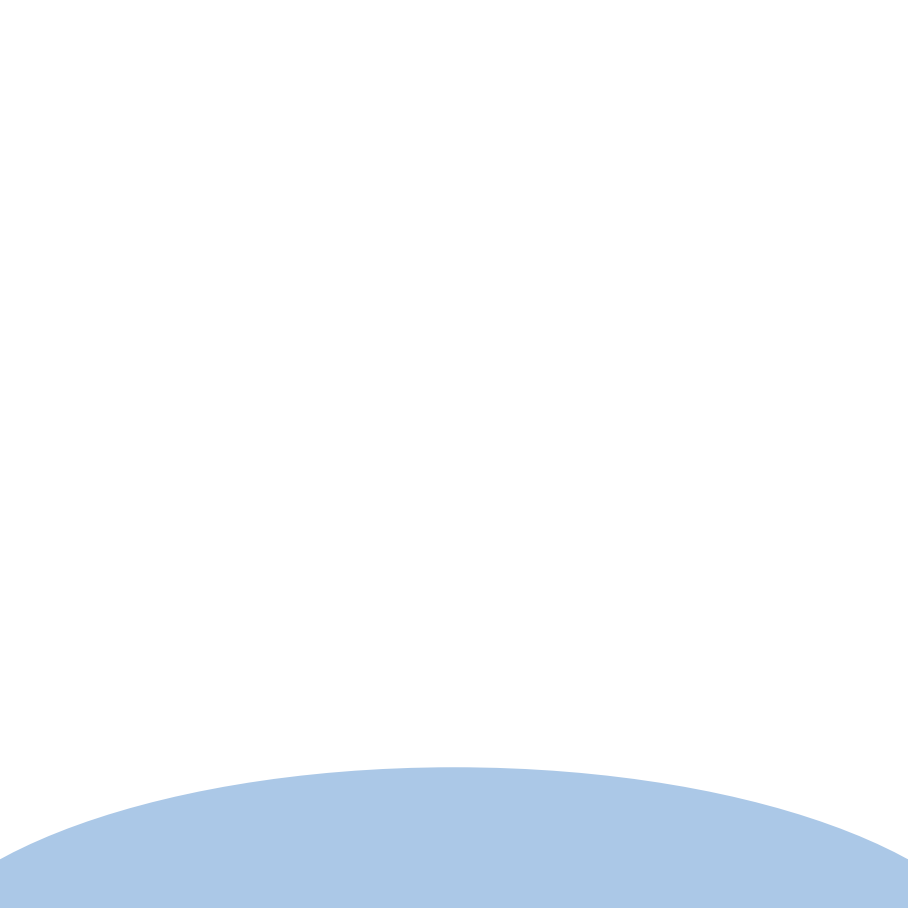

via Medici, 33 - 20900 Monza

housing@novomillennio.it
www.novomillennio.it



Chi siamo

Aliante è un Servizio Educativo della Novo Millennio Società Cooperativa Sociale Onlus.

Ha come obiettivo l'accompagnamento verso percorsi di autonomia di giovani donne che escono da esperienze comunitarie o che, a causa della propria storia, manifestano difficoltà nel raggiungere una sufficiente autonomia personale.

Chi accogliamo

Aliante ha la possibilità di accogliere fino a 6 giovani donne tra i 18 e i 35 anni, in Proseguo Amministrativo o in situazioni di fragilità temporanea.



Cosa offriamo

Offriamo percorsi di accompagnamento verso l'autonomia e garantiamo un supporto educativo mirato al rafforzamento delle risorse personali.

Il progetto per l'autonomia si basa:

- **sulla centralità delle ospiti attraverso la partecipazione alla costruzione e realizzazione del Progetto Educativo Individuale (PEI),**
- **sulla motivazione e la condivisione, sull'impegno verso la graduale assunzione di responsabilità facendo leva sul desiderio di emancipazione e sulle risorse personali;**
- **sulla gradualità nella progressione dell'acquisizione delle autonomie: organizzative, gestionali e di scelta.**

Qualora lo si ritenesse necessario, l'équipe offre la propria disponibilità all'accompagnamento per un periodo concordato anche dopo la dimissione, a progetto concluso.

Il progetto prevede l'alloggio in camera singola con servizi, televisore, telefono interno su cui è possibile ricevere chiamate

esterne, collegamento internet; uso cucina, sala da pranzo e lavanderia comune.

È previsto un servizio pulizia e cambio lenzuola ogni 15giorni.

Il vitto è a carico dell'ospite, o del Servizio Inviante, così come l'organizzazione dei pasti.

Come funzioniamo

Aliante è un servizio residenziale aperto 365 giorni l'anno.

Gli educatori garantiscono nella struttura una presenza minima di 18 ore settimanali secondo tempi concordati.

È garantita la reperibilità telefonica attiva **dal lunedì al venerdì** e per le emergenze nei week end.



Come operiamo

Le modalità, i tempi e gli strumenti per raggiungere tali obiettivi generali, vengono tradotti e specificati nel Progetto Educativo Individualizzato che viene costruito con ogni singola ospite.

Il PEI diventa lo strumento principale sul quale ogni ospite andrà a misurarsi nel confronto con l'équipe del Servizio.

Sono previsti incontri di verifica con i Servizi Inviati ogni due mesi.

Gli interventi educativi e l'organizzazione avranno l'obiettivo in particolare di dare alcuni impegni quotidiani con l'attenzione a:

- **sperimentare l'autonomia gestionale nell'organizzazione della quotidianità (fare la spesa, cucinare, lavare, pulire, etc...)**
 - **continuare e concludere il proprio percorso formativo laddove sia ancora in corso**
 - **misurare la propria tenuta nel mondo del lavoro (proposta di tirocini lavorativi, e/o esperienze di volontariato)**
- 

- **integrare la gestione del tempo libero e del tempo impegnato che sia scolastico o di lavoro**
- **imparare a muoversi e utilizzare le risorse del territorio sperimentando e vivendo anche la propria socialità.**

A fianco dell'accompagnamento educativo settimanale, come strutturato ed indicato nel PEI, sono previsti incontri di monitoraggio del percorso con il coordinatore del servizio.

Gli operatori

L'équipe è formata da un coordinatore e da un gruppo di educatori che ruotano sul Servizio.

Sono previste riunioni d'équipe periodiche e un percorso di supervisione.

Il coordinatore è responsabile della verifica in itinere e delle progettualità legate al servizio; svolge funzioni di monitoraggio e controllo nella tutela delle persone accolte; si interfaccia con i Servizi Sociali Inviati sia nella fase di filtro sia per gli incontri di verifica congiunti; è garante delle linee progettuali del Servizio e del buon funzionamento dello stesso.

Gli educatori sono responsabili dell'intervento di accompagnamento a favore delle ospiti secondo gli obiettivi progettuali definiti (PEI); hanno il compito di mantenere regolari momenti di scambio e confronto con gli operatori dei Servizi Sociali Inviati.

Con chi operiamo/ Lavoro di rete

Aliante opera con tutti i Servizi Sociali del Territorio in particolare **i Servizi Tutela Minori, Uffici Adulti**, la Caritas e altre strutture comunitarie. Vengono attivati rapporti con Istituzioni e strutture che operano nelle aree relative a lavoro, casa, scuola, tempo libero, sanità (CPS).

Come accedere

Al Progetto Aliante si accede con invio della richiesta di inserimento, accompagnata da relazione scritta, da parte dei Servizi Sociali del territorio.

La proposta sarà valutata dall'équipe del servizio in

collaborazione con il Servizio Sociale Inviante e sarà **approfondita attraverso colloqui di conoscenza.**

Non saranno ammesse persone in condizioni di dipendenza da sostanze o di conclamata patologia di tipo psichiatrico. Se nel corso del tempo dovessero verificarsi tali situazioni il progetto dovrà essere immediatamente interrotto.

Non è prevista l'acquisizione della residenza presso la struttura.

Non è prevista l'accoglienza in Pronto Intervento.

Retta

La retta giornaliera è:

- euro 40,00 + IVA di legge, escluso mantenimento (vitto)
- euro 50,00 + IVA di legge, con mantenimento

Vi è la possibilità di modulare la retta a seconda di eventuali servizi aggiuntivi.



La struttura

Il Progetto Aliante è inserito nella più ampia Residenza Maria Paola Svevo. La Residenza è una struttura sviluppata su quattro piani con 34 camere singole con servizi privati, che ospita studentesse e lavoratrici.

Offre, inoltre, spazi comuni: reception e direzione, cucina, sala da pranzo e relax, singole celle frigorifere per conservare le vivande, lavanderia.

Qualità - Rilevazione della soddisfazione di ospiti, operatori ed enti

Aliante come da indicazioni del DG D.d.u.o. 11 Luglio 2011 n. 6317 e del DGR n. 2261 del 01/08/2014, prevede la somministrazione di **questionari di soddisfazione degli ospiti, degli operatori e degli enti invianti.**

- Agli ospiti la rilevazione viene proposta annualmente.
- Agli operatori la rilevazione viene proposta annualmente.
- Agli Enti Inviante la rilevazione viene proposta biennialmente.

I risultati delle rilevazioni sono discussi in una riunione specifica con gli interessati.

La procedura di rilevazione del grado di soddisfazione nel servizio è in atto da vari anni perché richiesta dalla normativa UNI EN ISO 9001:2015 legata alla certificazione di Qualità che la Cooperativa Novo Millennio ha ottenuto già nell'anno 2005.

La Novo Millennio si è dotata di un Codice Etico e di un Modello di Organizzazione, Gestione e Controllo, ex D.Lgs. 231/01. Entrambi i documenti sono visionabili sul sito della cooperativa.

Privacy

Per il trattamento dei dati di tutte le persone coinvolte, la Novo Millennio si attiene alle indicazioni del **Regolamento Europeo 679/16, "GDPR"**, recepito nel D. Lgs. 101/18.

Dati di contatto:

- Titolare del trattamento: Novo Millennio SCS ONLUS
e-mail: privacy@novomillennio.it
- Responsabili del trattamento: l'elenco è custodito presso la sede legale del Titolare
- D.P.O.: Giorgio Marinoni - Via Martiri di Nassirya n. 18 - 23900 Lecco - Telefono: 0341499590 - Fax: 0341259684
e-mail: dpo@privacynet.it - pec: dpo@autpec.it

Dove siamo

Il servizio Progetto Aliante struttura i suoi interventi all'interno della Residenza Maria Paola Colombo Svevo, a **Monza, in via Medici 33**, nella zona centrale della città, a circa 15 minuti di distanza dalla stazione, con una buona presenza di linee di trasporto pubblico.

Come contattarci

Il coordinatore Dott.ssa Paola Pagano è contattabile da lunedì a venerdì dalle 9.00 alle 18.00 al numero **3440966617**

paola.pagano@novomillennio.it
housing@novomillennio.it

È un servizio di

aggiornata a febbraio 2020



Novo Millennio Società Cooperativa Sociale - O.n.l.u.s.

Sede Legale: Via Zucchi, 22/B - 20900 Monza

Segreteria Operativa: Via Montecassino, 8 - 20900 Monza

Tel. 039321174 - Fax 039322177 - info@novomillennio.it

C.F. e P.IVA 03991940960